Black edition

V roce 1990, kdy můj otec Miroslav Chuděj založil firmu, asi netušil kam až se naše společnost za necelých 30 let může dopracovat a že se stane jednou z předních výrobců kanalizačních a podlahových vpustí.

Jakožto jeho nástupce jsem si prošel vším od základů, celým provozem, výrobou i nástrojárnou. V tomto období jsem se snažil díky otcově elánu, píli a trpělivosti nashromáždit co nejvíce zkušeností pro další rozvoj firmy.

Po jeho smrti v roce 2015 jsem převzal vedení firmy a společně s celým kolektivem pokračuji v práci, kterou můj otec započal.

V současné době se naše společnost Miroslav Chuděj s r.o. prezentuje jak na domácích, tak i na zahraničních výstavách. Díky tomu si mohou naše produkty zakoupit zákazníci z celého světa.

Mým hlavním posláním je i nadále vyrábět kvalitní výrobky, které budou pro naše zákazníky přínosem a tím nejlepším řešením.

Miroslav Chuděj
majitel

PVBU D 50/75 S PLASTOVÝM RÁMEČKEM, LÍMEC/PŘÍRUBA, ČERNÉ PROVEDENÍ

Při poklesu vodní hladiny plovák NEPTUN uzavírá odtok a tím zabraňuje zpětnému pronikání zápachu z kanalizačního potrubí. Vyrobeno z PP, PS a nerezové oceli DIN 1.4301. Zatížení K3-300 kg, odolnost do 70 °C, zkoušeno dle normy EN 1253. Černá nerezová mřížka 1,5 mm je opatřena polyesterovou termosetickou barvou. Možnost objednání černé mřížky Masiv 5 mm.

Průtok (plovák NEPTUN): 24-44 l/min

		OBJ. ČÍSLO NÁZEV	BALENÍ [ks/paleta]	HMOTNOST [kg/ks]	PŘÍRUBA
	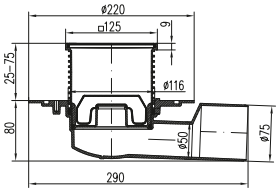	**L1 388 A X C** L1PVBU 50/75 X C	5/120	0,86	-
		L1 388 B X C L1PVBU 50/75 PR X C	5/120	1,08	✔
	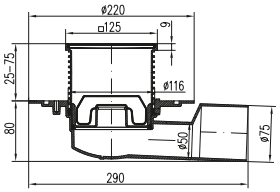	**F1 388 A X C** F1PVBU 50/75 X C	5/120	0,86	-
		F1 388 B X C F1PVBU 50/75 PR X C	5/120	1,08	✔
	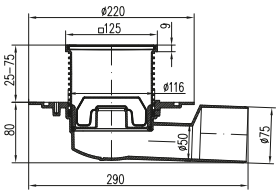	**G1 388 A X C** G1PVBU 50/75 X C	5/120	0,86	-
		G1 388 B X C G1PVBU 50/75 PR X C	5/120	1,08	✔
	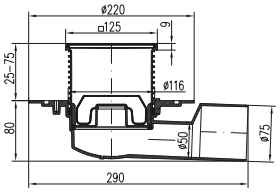	**388 A X C** PVBU 50/75 X C	5/120	0,86	-
		388 B X C PVBU 50/75 PR X C	5/120	1,08	✔

PVBU PRŮBĚŽNÁ D 50/75 S PLASTOVÝM RÁMEČKEM, LÍMEC/PŘÍRUBA, ČERNÉ PROVEDENÍ

Při poklesu vodní hladiny plovák NEPTUN uzavírá odtok a tím zabraňuje zpětnému pronikání zápachu z kanalizačního potrubí. Vyrobeno z PP, PS a nerezové oceli DIN 1.4301. Zatížení K3-300 kg, odolnost do 70 °C, zkoušeno dle normy EN 1253. Černá nerezová mřížka 1,5 mm je opatřena polyesterovou termosetickou barvou. Možnost objednání černé mřížky Masiv 5 mm.

Průtok (plovák NEPTUN): 24-44 l/min

		OBJ. ČÍSLO NÁZEV	BALENÍ [ks/paleta]	HMOTNOST [kg/ks]	PŘÍRUBA
	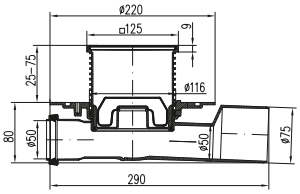	**L1 427 A X C** L1PVP 50/75 X C	5/120	0,88	-
		L1 427 B X C L1PVP 50/75 PR X C	5/120	1,09	✔
	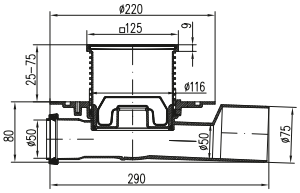	**F1 427 A X C** F1PVP 50/75 X C	5/120	0,88	-
		F1 427 B X C F1PVP 50/75 PR X C	5/120	1,09	✔
	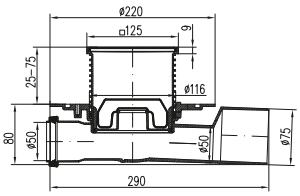	**G1 427 A X C** G1PVP 50/75 X C	5/120	0,88	-
		G1 427 B X C G1PVP 50/75 PR X C	5/120	1,09	✔
	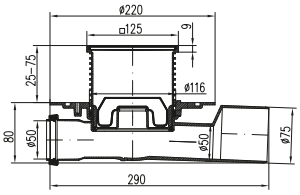	**427 A X C** PVP 50/75 X C	5/120	0,88	-
		427 B X C PVP 50/75 PR X C	5/120	1,09	✔

PVBU D 40 SNÍŽENÁ S PLASTOVÝM RÁMEČKEM, LÍMEC/PŘÍRUBA, ČERNÉ PROVEDENÍ

Vpusť je určena pro vnitřní a venkovní použití. Obsahuje suchou klapku a vodní hladinu. Vyrobeno z PP, PS a nerezové oceli DIN 1.4301. Zatížení K3-300 kg, odolnost do 90°C, zkoušeno dle normy EN 1253.
Černá nerezová mřížka 1,5 mm je opatřena polyesterovou termosetickou barvou. Možnost objednání černé mřížky Masiv 5 mm.

Průtok (suchá klapka): 56-70 l/min
Průtok (vodní hladina): 25-32 l/min

		OBJ. ČÍSLO NÁZEV	BALENÍ [ks/paleta]	HMOTNOST [kg/ks]	PŘÍRUBA
	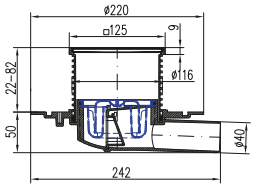	**L1 382 A C** L1PVBU 40 C	8/160	0,80	-
		L1 382 B C L1PVBU 40 PR C	8/160	0,98	✔
	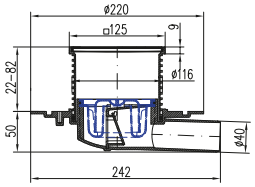	**F1 382 A C** F1PVBU 40 C	8/160	0,78	-
		F1 382 B C F1PVBU 40 PR C	8/160	0,97	✔
	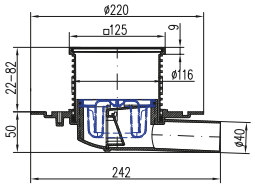	**G1 382 A C** G1PVBU 40 C	8/160	0,80	-
		G1 382 B C G1PVBU 40 PR C	8/160	0,98	✔
	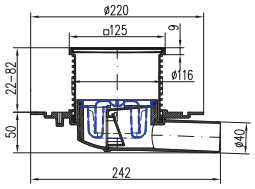	**382 A C** PVBU 40 C	8/160	0,77	-
		382 B C PVBU 40 PR C	8/160	1,04	✔

PVBU D 50/75 S PLASTOVÝM RÁMEČKEM, LÍMEC/PŘÍRUBA, ČERNÉ PROVEDENÍ

Vpusť je určena pro vnitřní a venkovní použití. Obsahuje suchou klapku a vodní hladinu. Vyrobeno z PP, PS a nerezové oceli DIN 1.4301. Zatížení K3-300 kg, odolnost do 90°C, zkoušeno dle normy EN 1253.
Černá nerezová mřížka 1,5 mm je opatřena polyesterovou termosetickou barvou. Možnost objednání černé mřížky Masiv 5 mm.

Průtok (suchá klapka): 64-80 l/min
Průtok (vodní hladina): 29-36 l/min

		OBJ. ČÍSLO NÁZEV	BALENÍ [ks/paleta]	HMOTNOST [kg/ks]	PŘÍRUBA
	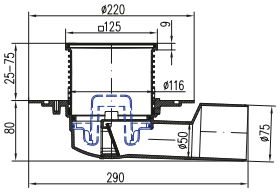	**L1 388 A C** L1PVBU 50/75 C	5/120	0,90	-
		L1 388 B C L1PVBU 50/75 PR C	5/120	1,11	✔
	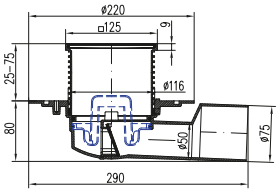	**F1 388 A C** F1PVBU 50/75 C	5/120	0,90	-
		F1 388 B C F1PVBU 50/75 PR C	5/120	1,11	✔
	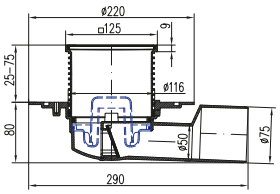	**G1 388 A C** G1PVBU 50/75 C	5/120	0,90	-
		G1 388 B C G1PVBU 50/75 PR C	5/120	1,11	✔
	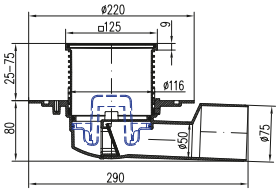	**388 A C** PVBU 50/75 C	5/120	0,90	-
		388 B C PVBU 50/75 PR C	5/120	1,11	✔

PVBU PRŮBĚŽNÁ D 50/75 S PLASTOVÝM RÁMEČKEM, LÍMEC/PŘÍRUBA, ČERNÉ PROVEDENÍ

Vpusť je určena pro vnitřní a venkovní použití. Obsahuje suchou klapku a vodní hladinu. Vyrobeno z PP, PS a nerezové oceli DIN 1.4301. Zatížení K3-300 kg, odolnost do 90°C, zkoušeno dle normy EN 1253.
Černá nerezová mřížka 1,5 mm je opatřena polyesterovou termosetickou barvou. Možnost objednání černé mřížky Masiv 5 mm.

Průtok (suchá klapka): 64-80 l/min
Průtok (vodní hladina): 29-36 l/min

		OBJ. ČÍSLO NÁZEV	BALENÍ [ks/paleta]	HMOTNOST [kg/ks]	PŘÍRUBA
	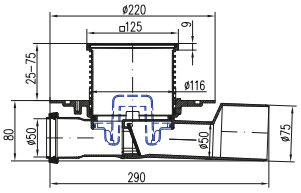	**L1 427 A C** L1PVP 50/75 C	5/120	0,93	-
		L1 427 B C L1PVP 50/75 PR C	5/120	1,14	✔
	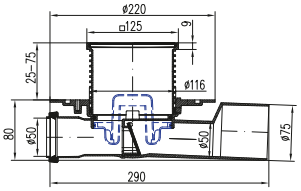	**F1 427 A C** F1PVP 50/75 C	5/120	0,93	-
		F1 427 B C F1PVP 50/75 PR C	5/120	1,14	✔
	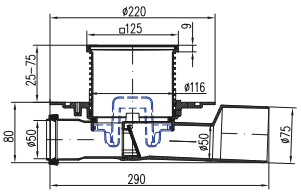	**G1 427 A C** G1PVP 50/75 C	5/120	0,93	-
		G1 427 B C G1PVP 50/75 PR C	5/120	1,14	✔
	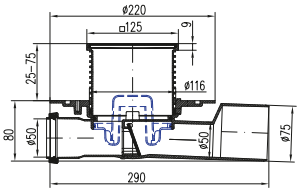	**427 A C** PVP 50/75 C	5/120	0,93	-
		427 B C PVP 50/75 PR C	5/120	1,14	✔

PVSU D 40 S PLASTOVÝM RÁMEČKEM, LÍMEC/PŘÍRUBA, ČERNÉ PROVEDENÍ

Vpusť je určena pro vnitřní a venkovní použití. Obsahuje suchou klapku a vodní hladinu. Vyrobeno z PP, PS a nerezové oceli DIN 1.4301. Zatížení K3-300 kg, odolnost do 90°C, zkoušeno dle normy EN 1253.
Černá nerezová mřížka 1,5 mm je opatřena polyesterovou termosetickou barvou. Možnost objednání černé mřížky Masiv 5 mm.

Průtok (suchá klapka): 56-70 l/min
Průtok (vodní hladina): 30-37 l/min

		OBJ. ČÍSLO NÁZEV	BALENÍ [ks/paleta]	HMOTNOST [kg/ks]	PŘÍRUBA
	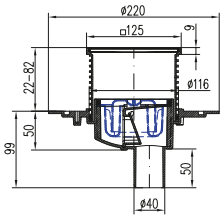	**L1 383 A C** L1PVSU 40 C	4/120	0,99	-
		L1 383 B C L1PVSU 40 PR C	4/120	1,03	✔
	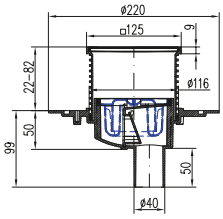	**F1 383 A C** F1PVSU 40 C	4/120	0,77	-
		F1 383 B C F1PVSU 40 PR C	4/120	0,98	✔
	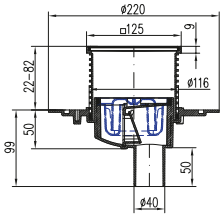	**G1 383 A C** G1PVSU 40 C	4/120	0,98	-
		G1 383 B C G1PVSU 40 PR C	4/120	1,01	✔
	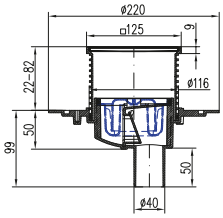	**383 A C** PVSU 40 C	4/120	0,76	-
		383 B C PVSU 40 PR C	4/120	0,97	✔

PVSU D 50 S PLASTOVÝM RÁMEČKEM, LÍMEC/PŘÍRUBA, ČERNÉ PROVEDENÍ

Vpusť je určena pro vnitřní a venkovní použití. Obsahuje suchou klapku a vodní hladinu. Vyrobeno z PP, PS a nerezové oceli DIN 1.4301. Zatížení K3-300 kg, odolnost do 90°C, zkoušeno dle normy EN 1253.
Černá nerezová mřížka 1,5 mm je opatřena polyesterovou termosetickou barvou. Možnost objednání černé mřížky Masiv 5 mm.

Průtok (suchá klapka): 56-70 l/min
Průtok (vodní hladina): 30-37 l/min

		OBJ. ČÍSLO NÁZEV	BALENÍ [ks/paleta]	HMOTNOST [kg/ks]	PŘÍRUBA
	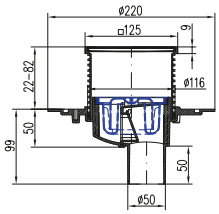	**L1 384 A C** L1PVSU 50 C	4/120	0,80	-
		L1 384 B C L1PVSU 50 PR C	4/120	1,01	✔
	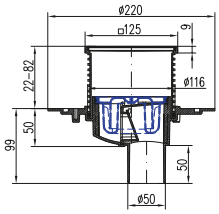	**F1 384 A C** F1PVSU 50 C	4/120	0,81	-
		F1 384 B C F1PVSU 50 PR C	4/120	1,02	✔
	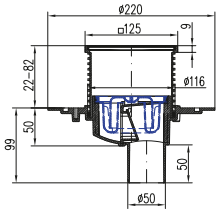	**G1 384 A C** G1PVSU 50 C	4/120	0,80	-
		G1 384 B C G1PVSU 50 PR C	4/120	1,05	✔
	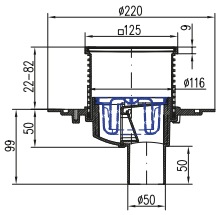	**384 A C** PVSU 50 C	4/120	0,79	-
		384 B C PVSU 50 PR C	4/120	1,00	✔

PVSU D 75 S PLASTOVÝM RÁMEČKEM, LÍMEC/PŘÍRUBA, ČERNÉ PROVEDENÍ

Vpusť je určena pro vnitřní a venkovní použití. Obsahuje suchou klapku a vodní hladinu. Vyrobeno z PP, PS a nerezové oceli DIN 1.4301. Zatížení K3-300 kg, odolnost do 90°C, zkoušeno dle normy EN 1253.
Černá nerezová mřížka 1,5 mm je opatřena polyesterovou termosetickou barvou. Možnost objednání černé mřížky Masiv 5 mm.

Průtok (suchá klapka): 58-72 l/min
Průtok (vodní hladina): 32-39 l/min

		OBJ. ČÍSLO NÁZEV	BALENÍ [ks/paleta]	HMOTNOST [kg/ks]	PŘÍRUBA
	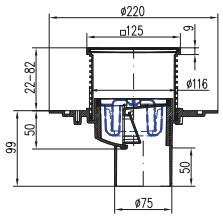	**L1 385 A C** L1PVSU 75 C	4/120	0,81	-
		L1 385 B C L1PVSU 75 PR C	4/120	1,02	✔
	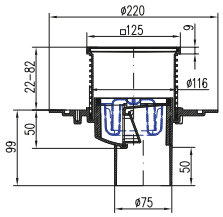	**F1 385 A C** F1PVSU 75 C	4/120	0,81	-
		F1 385 B C F1PVSU 75 PR C	4/120	1,02	✔
	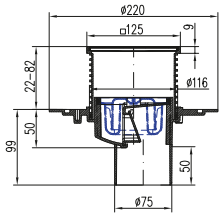	**G1 385 A C** G1PVSU 75 C	4/120	0,81	-
		G1 385 B C G1PVSU 75 PR C	4/120	1,02	✔
	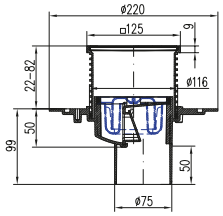	**385 A C** PVSU 75 C	4/120	0,78	-
		385 B C PVSU 75 PR C	4/120	1,00	✔

PVSU D 110 S PLASTOVÝM RÁMEČKEM, LÍMEC/PŘÍRUBA, ČERNÉ PROVEDENÍ

Vpusť je určena pro vnitřní a venkovní použití. Obsahuje suchou klapku a vodní hladinu. Vyrobeno z PP, PS a nerezové oceli DIN 1.4301. Zatížení K3-300 kg, odolnost do 90°C, zkoušeno dle normy EN 1253.
Černá nerezová mřížka 1,5 mm je opatřena polyesterovou termosetickou barvou. Možnost objednání černé mřížky Masiv 5 mm.

Průtok (suchá klapka): 58-72 l/min
Průtok (vodní hladina): 32-39 l/min

		OBJ. ČÍSLO NÁZEV	BALENÍ [ks/paleta]	HMOTNOST [kg/ks]	PŘÍRUBA
	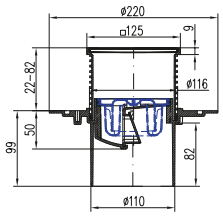	**L1 386 A C** L1PVSU 110 C	4/120	0,86	-
		L1 386 B C L1PVSU 110 PR C	4/120	1,06	✔
	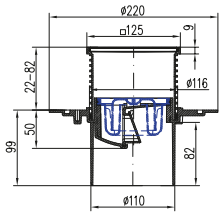	**F1 386 A C** F1PVSU 110 C	4/120	0,86	-
		F1 386 B C F1PVSU 110 PR C	4/120	1,06	✔
	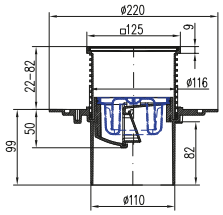	**G1 386 A C** G1PVSU 110 C	4/120	0,86	-
		G1 386 B C G1PVSU 110 PR C	4/120	1,09	✔
	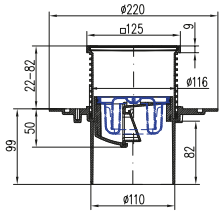	**386 A C** PVSU 110 C	4/120	0,83	-
		386 B C PVSU 110 PR C	4/120	1,03	✔

PODLAHOVÉ VPUSTI

CZE 06/2021

ČESKÝ VÝROBCE

Chuděj s.r.o.

HUTISKO 310
756 62 HUTISKO-SOLANEC
ČESKÁ REPUBLIKA
TEL.:+420 571 757 733
+420 571 757 735
FAX: +420 571 757 737
objednavky@chudej.cz
obchod@chudej.cz

www.chudej.cz